

DICHIARAZIONE RELATIVA AD ALTRE CARICHE EX ART. 14 - comma 1, lett. e) ed e) del D. Lgs. 33/2013

Io sottoscritto/a ALBERTO BENINCA, nato/a a MILANO il 09-04-83 e residente in LAVAGNO (VR) alla VIA MANZONI 9 in qualità di CONSIGLIERE DELL'ORDINE, ai sensi e per gli effetti della Legge 5 luglio 1982, n. 441, nonché delle disposizioni del D.Lgs. vo 33/2013, consapevole che chiunque rilascia dichiarazioni mendaci, forma atti falsi o ne fa uso nei casi previsti dal D.P.R. 445/2000, è punito ai sensi del codice penale e delle leggi speciali in materia, di cui all'art. 76 del citato D.P.R.

DICHIARO

quanto segue:

- 1) ☒ di non ricoprire altre cariche, presso enti pubblici o privati.
☐ di ricoprire le seguenti altre cariche, presso enti pubblici o privati:
 - a) carica di _____ presso _____ a partire dal _____ fino al _____ e di percepire un compenso pari ad euro _____.
 - b) carica di _____ presso _____ a partire dal _____ fino al _____ e di percepire un compenso pari ad euro _____.
 - c) carica di _____ presso _____ a partire dal _____ fino al _____ e di percepire un compenso pari ad euro _____.
 - d) carica di _____ presso _____ a partire dal _____ fino al _____ e di percepire un compenso pari ad euro _____.
- 2) ☒ di non ricoprire i altri incarichi con oneri a carico della finanza pubblica.
☐ di ricoprire i seguenti incarichi con oneri a carico della finanza pubblica:
 - a) incarico di _____ presso _____ a partire dal _____ fino al _____ e di percepire un compenso pari ad euro _____.
 - b) incarico di _____ presso _____ a partire dal _____ fino al _____ e di percepire un compenso pari ad euro _____.
 - c) incarico di _____ presso _____ a partire dal _____ fino al _____ e di percepire un compenso pari ad euro _____.
 - d) incarico di _____ presso _____ a partire dal _____ fino al _____ e di percepire un compenso pari ad euro _____.

Barietta,

MARTINO B.A.

Il dichiarante

Alberto Beninca

DICHIARAZIONE EX ART. 3 L. 441/1982 ED ART. 14 D. Lgs. 33/2013.
Pubblicità situazione patrimoniale dei componenti gli organi di indirizzo politico.

Io sottoscritto/a ALBERTO BENINGA, nato/a a MILANO il 09-04-83 e residente in LAVAGNO (VR) alla VIA MANZONI 9 in qualità di CONSIGLIERE DELL'ORDINE, ai sensi e per gli effetti della Legge 5 luglio 1982, n. 441, nonché delle disposizioni del D.Lgs. vo 33/2013, consapevole che chiunque rilascia dichiarazioni mendaci, forma atti falsi o ne fa uso nei casi previsti dal D.P.R. 445/2000, è punito ai sensi del codice penale e delle leggi speciali in materia, di cui all'art. 76 del citato D.P.R.

DICHIARO

quanto segue:

- 1) che il mio reddito riferito all'anno 2015 è pari ai euro 29.900.
(allego copia della relativa dichiarazione o certificazione dei redditi)
- 2) di possedere i seguenti beni immobili:

BENI IMMOBILI (Terreni e Fabbricati)		
Natura del diritto (1)	Descrizione dell'immobile (2)	Comune e Provincia
<u>PROPRIETA'</u>	<u>FABBRICATO UFF. ABITATIVO</u>	<u>LAVAGNO (VR)</u>

- (1) Specificare se trattasi di: proprietà, comproprietà, superficie, enfiteusi, usufrutto, uso, abitazione, servitù, ipoteca
(2) Specificare se trattasi di terreno o fabbricato

- 3) di possedere i seguenti beni mobili registrati:

BENI MOBILI ISCRITTI IN PUBBLICI REGISTRI			
Autoveicoli/Motoveicoli (marca e tipo)	CV fiscali	Anno di immatricolazione	Annotazioni
<u>VW PASSAT VARIANT</u>	<u>81</u>	<u>2010</u>	<u>DIESEL</u>
<u>FIAT PANDA</u>	<u>44</u>	<u>2009</u>	<u>METANO</u>
<u>BMW FROGS</u>		<u>2013</u>	<u>MOTOCICLETTA</u>
<u>APRILIA SCARABEO 200</u>		<u>2002</u>	<u>SCOOTER</u>

4) di possedere le seguenti partecipazioni in società:

PARTECIPAZIONI IN SOCIETA'				
N.	SOCIETA' (denominazione e sede)	Numero di azioni o quote		Annotazioni
		N.	%	

5) che il coniuge non separato, i figli e i parenti entro il secondo grado sono i seguenti:

Cognome e nome	Luogo di nascita	Data di nascita	Relazione di parentela con il coniuge

Allego alla presente:

☒ copia del proprio curriculum vitae;

☒ copia della dichiarazione dei redditi presentata nell'anno 2015;

☐ copia della dichiarazione dei redditi presentata nell'anno _____ dal coniuge non separato,
dai figli e parenti entro il secondo grado;

Ovvero

☐ dichiaro che il coniuge non separato, i figli e i parenti entro il secondo grado *non danno* il *consenso* all'adempimento previsto dall'art. 14 del D. Lgs. 33/2013, come attestato dalla loro sottoscrizione:

Coniuge

Figli

Figli

Parenti entro il II grado:

Grado di parentela _____

Grado di parentela _____

Grado di parentela _____

Sul mio onore affermo che la dichiarazione corrisponde al vero.

~~Barletta~~

J. MARTINO B.A.

Il dichiarante

Aldo Benin

Cognome **BENINCA'**
Nome **ALBERTO**
nato il **09/04/1983**
(atto n. **966** P. **I** S. **A**)
a **MILANO**
Cittadinanza **ITALIANA**
Residenza **LAVAGNO**
Via **VIA ALESSANDRO MANZONI N. 9**
Stato civile **STATO LIBERO**
Professione **AGRONOMO**
CONNOTATI E CONTRASSEGNI SALIENTI
Statura **1,83**
Capelli **CASTANI**
Occhi **CASTANI**
Segni particolari **NESSUNO**

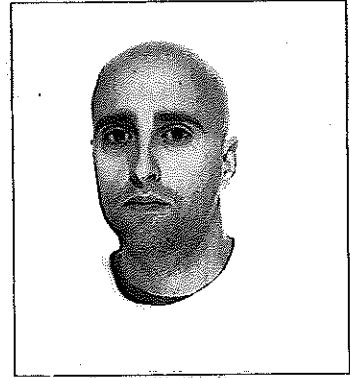

Firma del titolare *Alberto Beninca'*
LAVAGNO li **25/07/2008**

Impronta del dito
indice sinistro

D'ORDINE DEL SINDACO
IL SINDACO
Funzionario Incaricato
Venturini. Marta

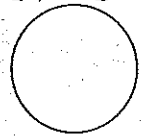

Scade il **24/07/2018**
(art. 2, c.6 legge 16/06/1998, n. 191)

Importo Diritti **5,42 €**

AO 9500759

IP.Z.S. SpA - OFFICINA CV - ROMA

REPUBBLICA ITALIANA



COMUNE DI
LAVAGNO (VR)

CARTA D'IDENTITA'

N° **AO 9500759**

DI

BENINCA'
ALBERTO

**FORMATO EUROPEO
PER IL CURRICULUM
VITAE**



INFORMAZIONI PERSONALI

Nome	BENINCÀ ALBERTO
Indirizzo	VIA MANZONI, 9, 37030, LAVAGNO (VR), ITALIA
Telefono	045/8799229 – mobile 3427360176
Fax	045/8780829
E-mail	alberto.beninca@studiobeninca.it
Nazionalità	italiana
Data di nascita	09/04/1983 MILANO

ESPERIENZA LAVORATIVA

- | | |
|-----------------------------------------|----------------------------------------------------------------------------------------------------------------------------------------------------------------------------------------------------------------------------------------------------------------------------------------------------------------------------------------------------------------------------------------------------------------------------------------------------------------------------------------------------------------------------------------------------------------------------------------------------------------------------------------------------------------------------------------------------------------------------------------------------------------------------------------------------------------------------|
| • Date (da – a) | Esercizio della professione di agronomo dal settembre 2008, tutt'ora svolta. |
| • Nome e indirizzo del datore di lavoro | Gestione di un'azienda agricola di proprietà familiare ad indirizzo zootecnico suinicolo*
Studio Benincà – Associazione tra professionisti, Via Serena, 1, 37036 San Martino Buon Albergo, VR, Italia |
| • Tipo di azienda o settore | *Società agricola Bionde s.s., via Valdiscalaro 586 loc. Bionde, Comune di Salizzole (VR) |
| • Tipo di impiego | Consulenza nel settore agricolo ed urbanistico |
| • Principali mansioni e responsabilità | Libero professionista
Predisposizione di pratiche di Piano di Sviluppo Rurale per aziende agricole ed Enti Pubblici con relativi Business plan, predisposizione di Domande Uniche per la Politica Agricola Comunitaria 2007-2013 e 2014-2020, predisposizione di Piani agrituristici ai sensi della L.R. 28/2012 e s.m.i., elaborazione di piani aziendali per l'edificabilità in zona agricola ai sensi della L.R. 11/2004, elaborazioni di relazioni paesaggistiche, elaborazione di Valutazioni di Incidenza Ambientale, elaborazione di pratiche IAP (imprenditore agricolo professionale) e iscrizione ai ruoli previdenziali INPS (coltivatore diretto o imprenditore agricolo professionale) autorizzazioni per aziende agricole ed Enti Pubblici.
*gestione contabile ed organizzativa dell'azienda agricola |

ISTRUZIONE E FORMAZIONE

- | | |
|-----------------|-------------------------------------------------------------------------------------------------------------------------------------------------------------------------------------------------------------------------------------------------------------------------------------------|
| • Date (da – a) | Diplomato nell'anno scolastico 2001/2002 al liceo classico "Scipione Maffei" di Verona con votazione 80/100. |
| | Immatricolato nell'A.A. 2005/2006 al corso di laurea Specialistica in Scienze e Tecnologie Agrarie – Curriculum Gestionale. |
| | Conseguito Laurea Specialistica in Scienze e Tecnologie Agrarie in data 17/03/2008 con votazione 99/110 con tesi di laurea dal titolo "VAS Valutazione Ambientale Strategica come verifica dello sviluppo sostenibile. Il caso del Piano di Assetto Territoriale in un Comune del Veneto. |
| | Conseguito l'abilitazione per l'esercizio della libera professione di Dottore Agronomo per l'iscrizione alla sezione A dell'Albo Professionale, presso la Facoltà di Agraria dell'Università degli Studi di Padova nella sessione primaverile dell'anno 2008. |
| | Acquisito qualifica di Responsabile Servizio Prevenzione e Protezione (Dlgs. 81/2008) presso Confindustria Verona |

<ul style="list-style-type: none"> • Nome e tipo di istituto di istruzione o formazione 	<p>Partecipazione al seminario “Il Danno ambientale: aspetti teorici e pratici” organizzato dal settore Divulgazione Tecnica, Formazione Professionale ed Educazione Naturalistica di Veneto Agricoltura – Regione Veneto nel giorno 14/12/2010 della durata di 8 ore.</p> <p>Partecipazione al seminario “Condizionalità e problematiche relative all'utilizzo dei fitofarmaci – Zone vulnerabili ai fitofarmaci e Difesa Integrata” organizzato dal settore Divulgazione Tecnica, Formazione Professionale ed Educazione Naturalistica di Veneto Agricoltura – Regione Veneto nel giorno 16/03/2011 della durata di 4 ore.</p> <p>Partecipazione al seminario “Il Software applicativo Nitrati: la compilazione della Comunicazione e del PUA” organizzato dal settore Divulgazione Tecnica, Formazione Professionale ed Educazione Naturalistica di Veneto Agricoltura – Regione Veneto nel giorno 29/08/2012 della durata di 4 ore.</p> <p>Partecipazione al seminario “Innovazione e investimenti in agricoltura: dalle proposte dell'Unione Europea alla valutazione dei progetti di Investimento” organizzato dal settore Divulgazione Tecnica, Formazione Professionale ed Educazione Naturalistica di Veneto Agricoltura – Regione Veneto nei giorni 6,13 e 20 dicembre 2012 della durata di 21 ore.</p> <p>Partecipazione al seminario “La difesa integrata delle colture erbacee: i risultati del progetto europeo PURE e delle sperimentazioni nelle Aziende Pilota di Veneto Agricoltura” organizzato dal settore Divulgazione Tecnica, Formazione Professionale ed Educazione Naturalistica di Veneto Agricoltura – Regione Veneto nel giorno 26/02/2015 della durata di 4 ore</p> <p>Partecipazione al seminario “Impatto della Colibacellosi nel post svezzamento” organizzato dall'Associazione Provinciale Allevatori di Verona tenutosi a Bardolino (VR) l'08/06/2015.</p> <p>Partecipazione al seminario “Condizionalità 2015 e misure a superficie” organizzato dal settore Divulgazione Tecnica, Formazione Professionale ed Educazione Naturalistica di Veneto Agricoltura – Regione Veneto nel giorno 08/06/2015 della durata di 4 ore;</p>
<ul style="list-style-type: none"> • Principali materie / abilità professionali oggetto dello studio 	<p>Agronomia, Zootecnia, Economia agraria, Estimo. Progettazione con CAD ed ARCHICAD. Consulenza e predisposizione di documentazione informatica e non. Interfacciarsi con Enti ed Organizzazioni.</p>
<ul style="list-style-type: none"> • Qualifica conseguita 	<p>Dottore in Scienze e Tecnologie Agrarie – curriculum gestionale Classe 77/S delle lauree specialistiche in Scienze e Tecnologie Agrarie</p>
<ul style="list-style-type: none"> • Livello nella classificazione nazionale (se pertinente) 	<p>Iscritto all'Ordine dei dottori agronomi e forestali della Provincia di Verona al n°454 Consigliere dell'Ordine dei dottori agronomi e forestali della Provincia di Verona per il mandato 2013-2017 Iscritto nell'albo dei C.T.U. Consulenti Tecnici d'Ufficio (CIVILE) del Tribunale Civile e Penale di Verona dall'anno 2008 Consulente esperto in condizionalità per la Regione Veneto – corso di formazione e-learning blended (durata 88 ore) svoltosi a Legnaro (PD) dal 23 settembre al 26 Novembre 2013</p>

CAPACITÀ E COMPETENZE

PERSONALI

Acquisite nel corso della vita e della carriera ma non necessariamente riconosciute da certificati e diplomi ufficiali.

MADRELINGUA

ALTRE LINGUA

- Capacità di lettura
- Capacità di scrittura
- Capacità di espressione orale

CAPACITÀ E COMPETENZE

RELAZIONALI

Vivere e lavorare con altre persone, in ambiente multiculturale, occupando posti in cui la comunicazione è importante e in situazioni in cui è essenziale lavorare in squadra (ad es. cultura e sport), ecc.

CAPACITÀ E COMPETENZE

ORGANIZZATIVE

Ad es. coordinamento e amministrazione di persone, progetti, bilanci; sul posto di lavoro, in attività di volontariato (ad es. cultura e sport), a casa, ecc.

CAPACITÀ E COMPETENZE

TECNICHE

Con computer, attrezzature specifiche, macchinari, ecc.

CAPACITÀ E COMPETENZE

ARTISTICHE

Musica, scrittura, disegno ecc.

ALTRE CAPACITÀ E COMPETENZE

Competenze non precedentemente indicate.

PATENTE O PATENTI

ULTERIORI INFORMAZIONI

ALLEGATI

ITALIANO

INGLESE

BUONO

ECCELLENTE

BUONO

FREQUENTATO INOLTRE CON SUCCESSO IL LIVELLO 1 DEL CORSO DI LINGUA GIAPPONESE ORGANIZZATO DALL'ASSOCIAZIONE CULTURALE ASHI DI VERONA NELL'ANNO 2014/2015

ECCELLENTI CAPACITÀ DI COMUNICAZIONE E DI RELAZIONE CON PERSONE TERZE ACQUISITE GRAZIE AGLI STUDI CLASSICI EFFETTUATI NELLA SCUOLA SECONDARIA DI SECONDO GRADO. INOLTRE HO ESERCITATO, DURANTE GLI STUDI UNIVERSITARI, PRESTAZIONI DI LAVORO OCCASIONALE NEL SETTORE DEL TURISMO E DELLA RISTORAZIONE.

HO INOLTRE SEMPRE ESERCITATO SPORT ED ATTIVITÀ CHE RICHIEDONO LA COLLABORAZIONE E L'INTERAZIONE .

DALL'ANNO 2013 VOLONTARIO DEL FONDO DELLE NAZIONI UNITE (UNICEF) PRESSO IL COMITATO DI VERONA PRESSO IL QUALE HO COLLABORATO ALLA REALIZZAZIONE DI DIVERSI PROGETTI.

ESPERIENZA MATURATA NELLA COORDINAZIONE DI TEAM DI PERSONE PER PROGRAMMARE OBIETTIVI E TEMPI CON CUI QUESTI DEBBO ESSERE RAGGIUNTI.

SVOLTO INOLTRE ATTIVITÀ DI VOLONTARIATO PRESSO "LA RONDA" ORGANIZZAZIONE SENZA SCOPO DI LUCRO CHE SI OCCUPA DELL'ASSISTENZA AI "SENZA-TETTO".

BUONA CONOSCENZA PRINCIPALI PROGRAMMI MICROSOFT – PACCHETTO OFFICE

FREQUENTAZIONE CORSO CAD 2D PRESSO ISTITUTO DI FORMAZIONE ANTONIO PROVOLO

A - B - BE

NON PRESENTI ALLEGATI

Riservato alla Poste italiane Spa

N. Protocollo

Data di presentazione

Age Group	Percentage
18-24	10%
25-34	15%
35-44	20%
45-54	25%
55-64	30%
65-74	35%
75-84	40%
85+	45%

UNI

COGNOME

BENINCA'

NOME

ALBERTO

CODICE FISCALE

B	N	N	L	R	T	8	3	D	0	9	F	2	0	5	C
---	---	---	---	---	---	---	---	---	---	---	---	---	---	---	---

Informativa sul trattamento dei dati personali ai sensi dell'art. 13 del D.Lgs. n. 196 del 30 giugno 2003 in materia di protezione dei dati personali

Con questa informativa l'Agenzia delle Entrate spiega come utilizza i dati raccolti e quali sono i diritti riconosciuti all'interessato. Infatti, il d.lgs. n.196/2003, "Codice in materia di protezione dei dati personali", prevede un sistema di garanzie a tutela dei trattamenti che vengono effettuati sui dati personali.

Finalità del trattamento	<p>I dati forniti con questo modello verranno trattati dall'Agenzia delle Entrate esclusivamente per le finalità di liquidazione, accertamento e riscossione delle imposte.</p> <p>I dati acquisiti potranno essere comunicati a soggetti pubblici o privati solo nei casi previsti dalle disposizioni del Codice in materia di protezione dei dati personali (art. 19 del d.lgs. n. 196 del 2003). Potranno, inoltre, essere pubblicati con le modalità previste dal combinato disposto degli artt. 69 del D.P.R. n. 600 del 29 settembre 1973, così come modificato dalla legge n. 133 del 6 agosto 2008 e 66-bis del D.P.R. n. 633 del 26 ottobre 1972.</p> <p>I dati indicati nella presente dichiarazione possono essere trattati anche per l'applicazione dello strumento del c.d. redditometro, compresi i dati relativi alla composizione del nucleo familiare. I dati trattati ai fini dell'applicazione del redditometro non vengono comunicati a soggetti esterni e la loro titolarità spetta esclusivamente all'Agenzia delle Entrate. Sul sito dell'Agenzia delle Entrate è consultabile l'informativa completa sul trattamento dei dati personali in relazione al redditometro.</p>
Conferimento dei dati	<p>I dati richiesti devono essere forniti obbligatoriamente per potersi avvalere degli effetti delle disposizioni in materia di dichiarazione dei redditi. L'indicazione di dati non veritieri può far incorrere in sanzioni amministrative o, in alcuni casi, penali.</p> <p>L'indicazione del numero di telefono o cellulare, del fax e dell'indirizzo di posta elettronica è facoltativa e consente di ricevere gratuitamente dall'Agenzia delle Entrate informazioni e aggiornamenti su scadenze, novità, adempimenti e servizi offerti.</p> <p>L'effettuazione della scelta per la destinazione dell'otto per mille dell'Irpef è facoltativa e viene richiesta ai sensi dell'art. 47 della legge 20 maggio 1985 n. 222 e delle successive leggi di ratifica delle intese stipulate con le confessioni religiose.</p> <p>L'effettuazione della scelta per la destinazione del cinque per mille dell'Irpef è facoltativa e viene richiesta ai sensi dell'art.1, comma 154 della legge 23 dicembre 2014 n. 190.</p> <p>L'effettuazione della scelta per la destinazione del due per mille a favore dei partiti politici è facoltativa e viene richiesta ai sensi dell'art. 12 del decreto legge 28 dicembre 2013, n. 149, convertito, con modificazioni, dall'art. 1 comma 1, della legge 21 febbraio 2014, n.13.</p> <p>L'effettuazione della scelta per la destinazione del due per mille a favore delle associazioni culturali è facoltativa e viene richiesta ai sensi dell'art. 1, comma 985 della legge 28 dicembre 2015, n. 208.</p> <p>Tali scelte, secondo il d.lgs. n. 196 del 2003, comportano il conferimento di dati di natura "sensibile".</p> <p>Anche l'inserimento delle spese sanitarie tra gli oneri deducibili o per i quali è riconosciuta la detrazione d'imposta, è facoltativo e richiede il conferimento di dati sensibili.</p>
Modalità del trattamento	<p>I dati acquisiti verranno trattati con modalità prevalentemente informatizzate e con logiche pienamente rispondenti alle finalità da perseguire, anche mediante verifiche con altri dati in possesso dell'Agenzia delle Entrate o di altri soggetti, nel rispetto delle misure di sicurezza previste dal Codice in materia di protezione dei dati personali.</p> <p>Il modello può essere consegnato a soggetti intermediari individuati dalla legge (centri di assistenza fiscale, sostituti d'imposta, banche, agenzie postali, associazioni di categoria, professionisti) che tratteranno i dati esclusivamente per le finalità di trasmissione del modello all'Agenzia delle Entrate.</p>
 Titolare del trattamento	<p>L'Agenzia delle Entrate e gli intermediari, quest'ultimi per la sola attività di trasmissione, secondo quanto previsto dal d.lgs. n. 196/2003, assumono la qualifica di "titolare del trattamento dei dati personali" quando i dati entrano nella loro disponibilità e sotto il loro diretto controllo.</p>
Responsabili del trattamento	<p>Il titolare del trattamento può avvalersi di soggetti nominati "Responsabili". In particolare, l'Agenzia delle Entrate si avvale, come responsabile esterno del trattamento dei dati, della Sogei S.p.a., partner tecnologico cui è affidata la gestione del sistema informativo dell'Anagrafe Tributaria.</p> <p>Presso l'Agenzia delle Entrate è disponibile l'elenco completo dei responsabili.</p> <p>Gli intermediari, ove si avvalgano della facoltà di nominare dei responsabili, devono renderne noti i dati identificativi agli interessati.</p>
Diritti dell'interessato	<p>Fatte salve le modalità, già previste dalla normativa di settore, per le comunicazioni di variazione dati e per l'integrazione dei modelli di dichiarazione e/o comunicazione l'interessato (art. 7 del d.lgs. n. 196 del 2003) può accedere ai propri dati personali per verificarne l'utilizzo o, eventualmente, per correggerli, aggiornarli nei limiti previsti dalla legge, oppure per cancellarli o opporsi al loro trattamento, se trattati in violazione di legge.</p> <p>Tali diritti possono essere esercitati mediante richiesta rivolta a:</p> <p>Agenzia delle Entrate - Via Cristoforo Colombo 426 c/d - 00145 Roma.</p>
Consenso	<p>L'Agenzia delle Entrate, in quanto soggetto pubblico, non deve acquisire il consenso degli interessati per trattare i loro dati personali. Anche gli intermediari che trasmettono la dichiarazione all'Agenzia delle Entrate non devono acquisire il consenso degli interessati per il trattamento dei dati cosiddetti comuni (codice fiscale, redditi etc.) in quanto il loro trattamento è previsto per legge. Per quanto riguarda invece i dati cosiddetti sensibili, relativi a particolari oneri deducibili o per i quali è riconosciuta la detrazione d'imposta, alla scelta dell'otto per mille, del cinque per mille e del due per mille dell'Irpef, il consenso per il trattamento da parte degli intermediari viene acquisito attraverso la sottoscrizione della dichiarazione e con la firma apposta per la scelta dell'otto per mille dell'Irpef, del cinque per mille e del due per mille dell'Irpef.</p> <p>La presente informativa viene data in via generale per tutti i titolari del trattamento sopra indicati.</p>

SISTEMI S.P.A. - Via Magenta, 31 - 10093 COLLEGNO (TO) - Conforme al Provvedimento del 29/01/2016 e successive modificazioni

CODICE FISCALE (*)

B	N	N	L	R	T	8	3	D	0	9	F	2	0	5	O
---	---	---	---	---	---	---	---	---	---	---	---	---	---	---	---

TIPO DI DICHIARAZIONE	<table><tr><td>Redditi</td><td>Iva</td><td>Quadro RW</td><td>Quadro VO</td><td>Quadro AC</td><td>Studi di settore</td><td>Parametri</td></tr><tr><td>X</td><td></td><td></td><td></td><td></td><td></td><td></td></tr></table>							Redditi	Iva	Quadro RW	Quadro VO	Quadro AC	Studi di settore	Parametri	X							Correttiva nei termini	Dichiarazione integrativa a favore	Dichiarazione integrativa	Dichiarazione integrativa (art. 2, co. 8-ter, DPR 322/98)	Eventi eccezionali
	Redditi	Iva	Quadro RW	Quadro VO	Quadro AC	Studi di settore	Parametri																			
X																										
DATI DEL CONTRIBUENTE	Comune (o Stato estero) di nascita															Provincia (sigla)		Data di nascita			Sesso (barrare la relativa casella)					
	MILANO															MI		giorno 09 mese 04 anno 1983			M X F					
	deceduto/a			tutelato/a			minore			Partita IVA (eventuale)																
	6			7			8			0 3 8 0 0 5 1 0 2 3 6																
	Accettazione eredità giacente			Liquidazione volontaria			Immobili sequestrati			Riservato al liquidatore ovvero al curatore fallimentare																
RESIDENZA ANAGRAFICA	Comune															Provincia (sigla)		C.a.p.			Codice comune					
	Da compilare solo se variata dal 1/1/2015 alla data di presentazione della dichiarazione																									
	Tipologia (via, piazza, ecc.)			Indirizzo												Numero civico										
	Frazione			Data della variazione			Domicilio fiscale diverso dalla residenza			Dichiarazione presentata per la prima volta																
TELEFONO E INDIRIZZO DI POSTA ELETTRONICA	Telefono prefisso			numero			Cellulare			Indirizzo di posta elettronica																
DOMICILIO FISCALE AL 01/01/2015	Comune															Provincia (sigla)		Codice comune								
	LAVAGNO															VR		E489								
DOMICILIO FISCALE AL 01/01/2016	Comune															Provincia (sigla)		Codice comune								
RESIDENTE ALL'ESTERO	Codice fiscale estero															Stato estero di residenza			Codice Stato estero			Non residenti "Schumacker"				
	Stato federato, provincia, contea															Località di residenza										
	Indirizzo																									
RISERVATO A CHI PRESENTA LA DICHIARAZIONE PER ALTRI	Codice fiscale (obbligatorio)															Codice carica			Data carica			Sesso (barrare la relativa casella)				
																			giorno mese anno			M F				
	Cognome															Nome										
	Data di nascita															Comune (o Stato estero) di nascita			Provincia (sigla)							
	giorno mese anno																									
EREDE, CURATORE FALLIMENTARE o DELL'EREDITÀ, ecc. (vedere Istruzioni)	RESIDENZA ANAGRAFICA (O SE DIVERSO)															Provincia (sigla)		C.a.p.								
	DOMICILIO FISCALE																									
	Rappresentante residente all'estero															Frazione, via e numero civico / Indirizzo estero			Telefono prefisso numero							
CANONE RAI IMPRESE	Tipologia apparecchio (Riservata ai contribuenti che esercitano attività d'impresa)																									
IMPEGNO ALLA PRESENTAZIONE TELEMATICA	Codice fiscale dell'incaricato															Ricezione avviso telematico controllo automatizzato dichiarazione			Ricezione altre comunicazioni telematiche							
	Rilasciato all'incaricato															2										
	Data dell'impegno															FIRMA DELL'INCARICATO										
	giorno 27 mese 05 anno 2016															ORLANDI FILIPPO										
VISTO DI CONFORMITÀ	Visto di conformità rilasciato ai sensi dell'art. 35 del D.Lgs. n. 241/1997 relativo a Redditi/IVA																									
	Codice fiscale del responsabile del C.A.F.															Codice fiscale del C.A.F.										
	Codice fiscale del professionista															Si rilascia il visto di conformità ai sensi dell'art. 35 del D.Lgs. n. 241/1997			FIRMA DEL RESPONSABILE DEL C.A.F. O DEL PROFESSIONISTA							
CERTIFICAZIONE TRIBUTARIA	Codice fiscale del professionista																									
	Codice fiscale o partita IVA del soggetto diverso dal certificatore che ha predisposto la dichiarazione e tenuto le scritture contabili																									
	Si attesta la certificazione ai sensi dell'art. 36 del D.Lgs. n. 241/1997																		FIRMA DEL PROFESSIONISTA							

(*) Da compilare per i soli modelli predisposti su fogli singoli, ovvero su moduli meccanografici a striscia continua.

CODICE FISCALE (*)

B N N L R T 8 3 D 0 9 F 2 0 5 O

FIRMA DELLA DICHIARAZIONE

Il contribuente dichiara di aver compilato e allegato i seguenti quadri (barrare le caselle che interessano).
In caso di dichiarazione integrativa, al posto della barratura inserire gli appositi codici.

Familiari a carico	RA	RB	RC	RP	RN	RV	CR	RX	CS	RH	RL	RM	RR	RT	RE	RF	RG	RD	RS	RQ	CE	LM		
<input type="checkbox"/>	<input type="checkbox"/>	<input type="checkbox"/>	<input type="checkbox"/>	<input type="checkbox"/>	<input type="checkbox"/>	<input type="checkbox"/>	<input type="checkbox"/>	<input type="checkbox"/>	<input type="checkbox"/>	<input type="checkbox"/>	<input type="checkbox"/>	<input type="checkbox"/>	<input type="checkbox"/>	<input type="checkbox"/>	<input type="checkbox"/>	<input type="checkbox"/>	<input type="checkbox"/>	<input type="checkbox"/>	<input checked="" type="checkbox"/>	<input type="checkbox"/>	<input type="checkbox"/>	<input checked="" type="checkbox"/>		
TR	RU	FC	N. moduli IVA		Invio avviso telematico controllo automatizzato dichiarazione all'intermediario										<input type="checkbox"/>	Invio altre comunicazioni telematiche all'intermediario							<input type="checkbox"/>	
Situazioni particolari					Codice		CON LA FIRMA SI ESPRIME ANCHE IL CONSENSO AL TRATTAMENTO DEI DATI SENSIBILI EVENTUALMENTE INDICATI NELLA DICHIARAZIONE										FIRMA del CONTRIBUENTE (o di chi presenta la dichiarazione per altri)							
																	BENINCA ' ALBERTO							

(*) Da compilare per i soli modelli predisposti su fogli singoli, ovvero su moduli meccanografici a striscia continua.

REDDITI

QUADRO RS

Prospetti comuni ai quadri

RA, RD, RE, RF, RG, RH, LM e prospetti vari

Mod. N.

1

RS1	Quadro di riferimento ¹ LM					
Plusvalenze e sopravvenienze attive	RS2	Importo complessivo da rateizzare ai sensi degli articoli 86, comma 4		¹ ,00	e 88, comma 2 ² ,00	
	RS3	Quota costante degli importi di cui al rigo RS2		¹ ,00	² ,00	
	RS4	Importo complessivo da rateizzare ai sensi dell'art. 88, comma 3, lett. b), del Tuir			,00	
	RS5	Quota costante dell'importo di cui al rigo RS4			,00	
Imputazione del reddito dell'impresa familiare	Codice fiscale				Quota di partecipazione	
	¹				² %	
	RS6	Quota di reddito	Quota reddito esente da ZFU	Quota delle ritenute d'acconto	di cui non utilizzate	ACE
		³ ,00	⁴ ,00	⁵ ,00	⁶ ,00	⁷ ,00
	RS7	¹				² %
		³ ,00	⁴ ,00	⁵ ,00	⁶ ,00	⁷ ,00
Perdite pregresse non compensate nell'anno ex contribuenti minimi e fuoriusciti dal regime di vantaggio	RS8	Lavoro autonomo		Perdite riportabili senza limiti di tempo		
		Eccedenza 2010	Eccedenza 2011	Eccedenza 2012	Eccedenza 2013	Eccedenza 2014
		¹ ,00	² ,00	³ ,00	⁴ ,00	⁵ ,00
						⁶ ,00
	RS9	Impresa		Perdite riportabili senza limiti di tempo		
		Eccedenza 2010	Eccedenza 2011	Eccedenza 2012	Eccedenza 2013	Eccedenza 2014
	¹ ,00	² ,00	³ ,00	⁴ ,00	⁵ ,00	
					⁶ ,00	
Perdite di lavoro autonomo (art. 36 c. 27, DL 223/2006) non compensate nell'anno	RS11	PERDITE RIPORTABILI SENZA LIMITI DI TEMPO				
						,00
Perdite d'impresa non compensate nell'anno	RS12	Eccedenza 2010	Eccedenza 2011	Eccedenza 2012	Eccedenza 2013	Eccedenza 2014
		¹ ,00	² ,00	³ ,00	⁴ ,00	⁵ ,00
						⁶ ,00
	RS13	PERDITE RIPORTABILI SENZA LIMITI DI TEMPO				
	(di cui relative al presente anno ¹ ,00)				² ,00	
Utili distribuiti da imprese estere partecipate e crediti d'imposta per le imposte pagate all'estero	DATI DEL SOGGETTO RESIDENTE E DELL'IMPRESA ESTERA PARTECIPATA					
	Trasparenza	Codice fiscale	Denominazione dell'impresa estera partecipata	Soggetto non residente	Utili distribuiti	
	¹	²	³	⁴	⁵ ,00	
	RS21	CREDITI PER LE IMPOSTE PAGATE ALL'ESTERO				
	Crediti d'imposta					
	Saldo iniziale	Imposta dovuta	Sui redditi	Sugli utili distribuiti	Saldo finale	
	⁶ ,00	⁷ ,00	⁸ ,00	⁹ ,00	¹⁰ ,00	
	RS22					
	¹	²	³	⁴	⁵ ,00	
	⁶ ,00	⁷ ,00	⁸ ,00	⁹ ,00	¹⁰ ,00	

Codice fiscale (*)

BNNLRT83D09F2050

Mod. N. (*)

1

Acconto ceduto per interruzione del regime art. 116 del TUIR	RS23	Codice fiscale		Codice		Data		Importo	
		1		2	3		4		,00
	RS24	1		2		3		4	
									,00
Ammortamento dei terreni	RS25	Fabbricati strumentali industriali		Numero		Importo		Numero	
				1	2		3	4	,00
	RS26	Altri fabbricati strumentali							
									,00
Spese di rappresentanza per le imprese di nuova costituzione D.M. del 9/11/08 art.1 c. 3	RS28								Spese non deducibili
									,00
Perdite istanza rimborso da IRAP		Perdite 2010						Perdite 2011	
		1						2	
	RS29	Impresa							
								Perdite riportabili senza limiti di tempo	
								3	
								,00	
Prezzi di trasferimento	RS32	Possesso documentazione						Componenti positivi	
		1						2	
								3	
								,00	
Consorzi di imprese	RS33	Codice fiscale						Ritenute	
		1						2	
								,00	
Estremi identificativi rapporti finanziari		Codice fiscale		Codice di identificazione fiscale estero					
		1		2					
	RS35								
		Denominazione operatore finanziario							Tipo di rapporto
		3							4
Deduzione per capitale investito proprio (ACE)		Patrimonio netto 2015		Riduzioni		Differenza		Rendimento	
		1		2		3		4	
								4,5%	
	RS37	Codice fiscale		Rendimento attribuito		Eccedenza riportata		Rendimenti totali	
		5		6		7		8	
				Rendimento ceduto		Reddito d'impresa di spettanza dell'imprenditore		Totale Rendimento nozionale società partecipate/imprenditore	
				9		10		11	
		Rendimento nozionale società partecipate		Rendimento imprenditore utilizzato		Eccedenza trasformata in credito IRAP		Eccedenza riportabile	
		12		13		14		15	
	RS38	Elementi conoscitivi							
		Interpello	Conferimenti art. 10, co. 2	Conferimenti col. 2 sterilizzati	Corrispettivi art. 10, co. 3, lett. a)	Corrispettivi col. 4 sterilizzati			
		1	2	3	4	5			
		Corrispettivi art. 10, co. 3, lett. b)	Corrispettivi col. 6 sterilizzati	Incrementi art. 10, co. 3, lett. e)	Incrementi col. 8 sterilizzati				
		6	7	8	9				
Ritenute regime di vantaggio Casi particolari	RS40								Ritenute
									,00
Canone Rai		Intestazione abbonamento						Numero abbonamento	
		1						2	
		Comune						Provincia (sigla)	Codice Comune
		3						4	5
	RS41	Frazione, via e numero civico						C.a.p.	
		6						7	
		Categoria	Data versamento						
		8	9 giorno	mese	anno				
	RS42	1						2	
		3						4	
		6						7	
		8							
		9 giorno	mese	anno					

SISTEMI S.P.A. - Via Magenta, 31 - 10093 COLLEGGNO (TO) - Conforme al Provvedimento del 29/01/2016 e successive modificazioni

Prospetto dei crediti			Valore di bilancio		Valore fiscale	
RS48	Ammontare complessivo delle svalutazioni dirette e degli accantonamenti risultanti al termine dell'esercizio precedente		1		2	
				,00		,00
	RS49	Perdite dell'esercizio		,00		,00
	RS50	Differenza		,00		,00
	RS51	Svalutazioni e accantonamenti dell'esercizio		,00		,00
	RS52	Ammontare complessivo delle svalutazioni dirette e degli accantonamenti risultanti a fine esercizio		,00		,00
	RS53	Valore dei crediti risultanti in bilancio		,00		,00
Dati di bilancio						
RS97	Immobilizzazioni immateriali					,00
RS98	Immobilizzazioni materiali	Fondo ammortamento beni materiali	1		2	,00
RS99	Immobilizzazioni finanziarie					,00
RS100	Rimanenze di materie prime, sussidarie e di consumo, in corso di lavorazione, prodotti finiti					,00
RS101	Crediti verso clienti compresi nell'attivo circolante					,00
RS102	Altri crediti compresi nell'attivo circolante					,00
RS103	Attività finanziarie che non costituiscono immobilizzazioni					,00
RS104	Disponibilità liquide					,00
RS105	Ratei e risconti attivi					,00
RS106	Totale attivo					,00
RS107	Patrimonio netto	Saldo iniziale	1		2	,00
RS108	Fondi per rischi e oneri					,00
RS109	Trattamento di fine rapporto di lavoro subordinato					,00
RS110	Debiti verso banche e altri finanziatori esigibili entro l'esercizio successivo					,00
RS111	Debiti verso banche e altri finanziatori esigibili oltre l'esercizio successivo					,00
RS112	Debiti verso fornitori					,00
RS113	Altri debiti					,00
RS114	Ratei e risconti passivi					,00
RS115	Totale passivo					,00
RS116	Ricavi delle vendite					,00
RS117	Altri oneri di produzione e vendita	(di cui per lavoro dipendente	1		2	,00
Minusvalenze e differenze negative	RS118	N. atti di disposizione 1	Minusvalenze		2	,00
	RS119	N. atti di disposizione 1	Minusvalenze / Azioni		3	,00
			Minusvalenze / Altri titoli		4	,00
Variazione dei criteri di valutazione	RS120					
Conservazione dei documenti rilevanti ai fini tributari	RS140					
		2				

SISTEMI S.P.A. - Via Magenta, 31 - 10093 COLLEGNO (TO) - Conforme al Provvedimento del 29/01/2016 e successive modificazioni

Codice fiscale (*)

BNNLRT83D09F2050

Mod. N. (*)

1

Errori contabili

RS201	Data inizio periodo d'imposta 1 giorno mese anno			Data fine periodo d'imposta 2 giorno mese anno			Codice fiscale 3																		
RS202	Quadro 1		Modulo 2		Rigo 3		Colonna 4		Importo Variato 5 ,00																
RS203									,00																
RS204									,00																
RS205									,00																
RS206									,00																
RS207									,00																
RS208									,00																
RS209									,00																
RS210									,00																
RS211	Data inizio periodo d'imposta 1 giorno mese anno			Data fine periodo d'imposta 2 giorno mese anno			Codice fiscale 3										Errori Contabili 4								
RS212	Quadro 1		Modulo 2		Rigo 3		Colonna 4		Importo Variato 5 ,00																
RS213									,00																
RS214									,00																
RS215									,00																
RS216									,00																
RS217									,00																
RS218									,00																
RS219									,00																
RS220									,00																
RS221	Data inizio periodo d'imposta 1 giorno mese anno			Data fine periodo d'imposta 2 giorno mese anno			Codice fiscale 3										Errori Contabili 4								
RS222	Quadro 1		Modulo 2		Rigo 3		Colonna 4		Importo Variato 5 ,00																
RS223									,00																
RS224									,00																
RS225									,00																
RS226									,00																
RS227									,00																
RS228									,00																
RS229									,00																
RS230									,00																
RS280	Codice ZFU 1		N. periodo d'imposta 2		N. dipendenti assunti 3		Reddito ZFU 4 ,00		Reddito esente fruito 5 ,00																
	Codice fiscale 6										Ammontare agevolazione 7 ,00		Agevolazione utilizzata per versamento acconti 8 ,00		Differenza (col. 8 - col. 7) 9 ,00										
RS281	1		2		3		4 ,00		5 ,00																
	6										7 ,00		8 ,00		9 ,00										
RS282	1		2		3		4 ,00		5 ,00																
	6										7 ,00		8 ,00		9 ,00										
RS283	1		2		3		4 ,00		5 ,00																
	6										7 ,00		8 ,00		9 ,00										
RS284	Reddito esente/Quadro RF 1 ,00					Reddito esente/Quadro RG 2 ,00					Reddito esente/Quadro RH 3 ,00					Totale reddito esente fruito 4 ,00					Totale agevolazione 5 ,00				
	Perdite/Quadro RF 6 ,00					Perdite/Quadro RG 7 ,00					Perdite/Quadro RH, contabilità ordinaria 8 ,00					Perdite/Quadro RH, contabilità semplificata 9 ,00									

ZONE FRANCHE URBANE (ZFU)
Sezione I
Dati ZFU

Sezione II Quadro RN Rideterminato	RS301	Reddito complessivo							,00	
	RS303	Oneri deducibili							,00	
	RS304	Reddito Imponibile							,00	
	RS305	Imposta lorda							,00	
	RS308	Totale detrazioni per carichi famiglia e lavoro							,00	
	RS322	Totale detrazioni d'imposta							,00	
	RS325	Totale altre detrazioni e crediti d'imposta							,00	
	RS326	Imposta netta							,00	
	RS334	Differenza							,00	
	RS335	Crediti d'imposta per imprese e lavoratori autonomi							,00	
		Start up UPF 2014 RN19	1	,00	Start up UPF 2015 RN20	2	,00	Start up UPF 2016 RN21	3	,00
		Spese sanitarie RN23	6	,00	Casa RN24, col. 1	11	,00	Occup. RN24, col. 2	12	,00
	RS347	Fondi Pensione RN24, col. 3	13	,00	Mediazioni RN24, col. 4	14	,00	Arbitrato RN24 col. 5	15	,00
		Sisma Abruzzo RN28	21	,00	Cultura RN30, col. 1	26	,00	Deduz. start up UPF 2014	31	,00
	Deduz. start up UPF 2015	32	,00	Deduz. start up UPF 2016	33	,00	Restituzione somme RP33	36	,00	
Regime forfetario per gli esercenti attività d'impresa, arti e professioni - Obblighi informativi	Codice fiscale				Reddito					
	RS371	1			2	,00				
	RS372	1			2	,00				
	RS373	1			2	,00				
	Esercenti attività d'impresa									
	RS374	Totale dipendenti						n. giornate retribuite		
	RS375	Mezzi di trasporto /veicoli utilizzati nell'attività						numero		
	RS376	Costi per l'acquisto di materie prime, sussidiarie, semilavorati e merci							,00	
	RS377	Costo per il godimento di beni di terzi (canoni di leasing, canoni relativi a beni immobili, royalties)							,00	
	RS378	Spese per l'acquisto carburante per l'autotrazione							,00	
	Esercenti attività di lavoro autonomo									
	RS379	Totale dipendenti						n. giornate retribuite		
	RS380	Compensi corrisposti a terzi per prestazioni direttamente afferenti l'attività professionale e artistica							,00	
	RS381	Consumi							,00	

CODICE FISCALE

B N N L R T 8 3 D 0 9 F 2 0 5 0

REDDITI
QUADRO LM

Reddito dei soggetti che aderiscono al regime di vantaggio per l'imprenditoria giovanile e lavoratori in mobilità (Art. 27, commi 1 e 2, D.L. 6 luglio 2011, n. 98)

Reddito dei contribuenti che fruiscono del regime forfetario (art. 1, commi 54 - 89, della legge 23 dicembre 2014, n. 190)

SEZIONE I		LM1		Codice attività		749011						
Regime di vantaggio Determinazione del reddito <input type="checkbox"/> Impresa <input checked="" type="checkbox"/> Autonomo <input type="checkbox"/> Impresa familiare		LM2	Totale componenti positivi		(di cui 1		2					
				Recupero Tremonti-ter		29.900,00						
		LM3	Rimanenze finali				,00					
		LM4	Differenza (LM2, col. 2 - LM3)				29.900,00					
		LM5	Totale componenti negativi		Commi 91 e 92 L. 208/2015 1		,00					
		LM6	Reddito lordo o perdita (LM4 - LM5)				29.900,00					
		LM7	Contributi previdenziali e assistenziali		1		1.813,00					
		LM8	Reddito netto				28.087,00					
		LM9	Perdite pregresse				,00					
		LM10	Reddito al netto delle perdite soggetto ad imposta sostitutiva				28.087,00					
		LM11	Imposta sostitutiva 5%				1.404,00					
Regime forfetario Determinazione del reddito <input type="checkbox"/> Impresa <input type="checkbox"/> Autonomo <input type="checkbox"/> Impresa familiare		LM21	Sussistenza requisiti accesso regime (art.1, comma 54)		Assenza cause ostative applicazione regime (art.1, comma 57)		Nuova attività (art.1, comma 65)					
				1		2		3				
		LM22	Codice attività		Coefficiente redditività		Recupero Tremonti-ter		Componenti positivi			
		LM23	1		2 %		(di cui 3		4			
		LM24	1		2 %		(di cui 3		4			
		LM25	1		2 %		(di cui 3		4			
		LM26	1		2 %		(di cui 3		4			
		LM27	1		2 %		(di cui 3		4			
		LM28	1		2 %		(di cui 3		4			
		LM29	1		2 %		(di cui 3		4			
		LM30	1		2 %		(di cui 3		4			
		LM34	Reddito lordo						,00			
		LM35	Contributi previdenziali e assistenziali		1		2		,00			
		LM36	Reddito netto						,00			
		LM37	Perdite pregresse						,00			
		LM38	Reddito al netto delle perdite soggetto ad imposta sostitutiva						,00			
		LM39	Imposta sostitutiva 15%						,00			
		Determinazione dell'imposta dovuta		LM40	Riacquisto prima casa		Redditi prodotti all'estero		Fondi comuni		Sisma Abruzzo altri immobili	
				1		2		3		4		
Sisma Abruzzo abitazione principale				Reintegro anticipazioni fondi pensione		Mediazioni		Negoziazioni e arbitrato				
5				6		7		8				
						Cultura		Altri crediti d'imposta				
						9		10				
								11				
LM41	Ritenute consorzio							,00				
LM42	Differenza							1.404,00				
LM43	Eccedenza d'imposta risultante dalla precedente dichiarazione							,00				
LM44	Eccedenza d'imposta risultante dalla precedente dichiarazione compensata nel Mod. F24						,00					
LM45	Acconti		(di cui sospesi 1		2		961,00					
LM46	Imposta a debito						443,00					
LM47	Imposta a credito						,00					
LM48	Eccedenza di rimanenze di cui al rigo LM3						,00					
LM49	Eccedenza contributi previdenziali e assistenziali di cui al rigo LM7 e LM35 (riportare tale importo nel quadro RP)						,00					
Perdite non compensate		LM50	Eccedenza 2012		Eccedenza 2013		Eccedenza 2014		Eccedenza 2015			
		1		2		3		4				
LM51	PERDITE RIPORTABILI SENZA LIMITI DI TEMPO		(di cui relative al presente anno 1		2		,00		,00			

SERVIZIO TELEMATICO DI PRESENTAZIONE DELLE DICHIARAZIONI

COMUNICAZIONE DI AVVENUTO RICEVIMENTO (art. 3, comma 10, D.P.R. 322/1998)

MODELLO DI DICHIARAZIONE UNICO 2016 PERSONE FISICHE

DICHIARAZIONE PROTOCOLLO N. 16092119123748002 - 000030 presentata il 21/09/2016

TIPO DI DICHIARAZIONE	Redditi	: 1	IVA	: NO
	Quadro RW	: NO	Quadro VO	: NO
	Quadro AC	: NO		
	Studi di settore	: NO	Parametri	: NO
	Dichiarazione correttiva nei termini	: NO		
	Dichiarazione integrativa a favore	: NO		
	Dichiarazione integrativa	: NO		
Dichiarazione integrativa art.2, co.8-ter, DPR 322/98:	NO			
Eventi eccezionali	: NO			

DATI DEL CONTRIBUENTE	Cognome e nome	: BENINCA' ALBERTO
	Codice Fiscale	: BNNLRT83D09F2050
	Partita IVA	: 03800510236

EREDE, CURATORE FALLIMENTARE O DELL'EREDITA', ETC.	Cognome e nome	:
	Codice Fiscale	:
	Codice carica	:
	Data carica	:
	Data inizio procedura	:
	Data fine procedura	:
Procedura non ancora terminata:		
Codice fiscale societa' o ente dichiarante	:	

IMPEGNO ALLA PRESENTAZIONE TELEMATICA	Codice Fiscale dell'incaricato:	RLNFPP76P13M172Q
	Soggetto che ha predisposto la dichiarazione:	2
	Ricezione avviso telematico controllo automatizzato dichiarazione:	NO
	Ricezione altre comunicazioni telematiche:	NO
Data dell'impegno:	27/05/2016	

VISTO DI CONFORMITA'	Visto di conformita' relativo a Redditi/IVA :	
	Codice Fiscale responsabile C.A.F.	:
	Codice Fiscale C.A.F.	:
	Codice Fiscale del Professionista	:

CERTIFICAZIONE TRIBUTARIA	Codice Fiscale del Professionista	:
	Codice Fiscale o partita IVA del soggetto diverso dal certificatore che ha predisposto la dichiarazione e tenuto le scritture contabili	:

FIRMA DELLA DICHIARAZIONE	Quadri dichiarati:	RS:1 LM:1
	Numero moduli IVA:	
	Invio avviso telematico controllo automatizzato dichiarazione all'intermediario :	NO
	Invio altre comunicazioni telematiche all'intermediario:	NO

L'Agenzia delle Entrate provvedera' ad eseguire sul documento presentato
i controlli previsti dalla normativa vigente.

Comunicazione di avvenuto ricevimento prodotta il 21/09/2016

SERVIZIO TELEMATICO DI PRESENTAZIONE DELLE DICHIARAZIONI

COMUNICAZIONE DI AVVENUTO RICEVIMENTO (art. 3, comma 10, D.P.R. 322/1998)

MODELLO DI DICHIARAZIONE UNICO 2016 PERSONE FISICHE

DICHIARAZIONE PROTOCOLLO N. 16092119123748002 - 000030 presentata il 21/09/2016

DATI DEL CONTRIBUENTE
Cognome e nome : BENINCA' ALBERTO
Codice Fiscale : BNNLRT83D09F2050

DATI CONTABILI PRINCIPALI

Periodo di imposta : 01/01/2015 - 31/12/2015

Scelta per la destinazione dell'otto per mille dell'IRPEF
NON ESPRESSAScelta per la destinazione del cinque per mille dell'IRPEF
NON ESPRESSAScelta per la destinazione del due per mille dell'IRPEF - Partito politico
NON ESPRESSAScelta per la destinazione del due per mille dell'IRPEF - Associazione culturale
NON ESPRESSA

Dati significativi:

- Redditi

Quadri compilati	: RS LM	
LM006001 REDDITO O PERDITA REGIME MINIMI		29.900,00
LM011001 IMPOSTA SOSTITUTIVA		1.404,00
RN001005 REDDITO COMPLESSIVO		0,00
RN026002 IMPOSTA NETTA		0,00
RN043002 BONUS IRPEF FRUIBILE IN DICHIARAZIONE		0,00
RN043003 BONUS IRPEF DA RESTITUIRE		0,00
RN045002 IMPOSTA A DEBITO		0,00
RN046001 IMPOSTA A CREDITO		0,00
RV002002 ADDIZIONALE REGIONALE ALL'IRPEF DOVUTA		0,00
RV010002 ADDIZIONALE COMUNALE ALL'IRPEF DOVUTA		0,00

Comunicazione di avvenuto ricevimento prodotta il 21/09/2016